

**EJECUCIÓN DE LÍNEA ELÉCTRICA A.T.
EN D/C A 25KV (66KV) ENTRE
SUBESTACIÓN "VILLANUEVA DEL REY" Y
LOS SECTORES SG-105, UPR-4 e I-06.1.
EN EL TÉRMINO MUNICIPAL DE ÉCIJA
(SEVILLA) C.P. 41400**

***Nº PARCELA PROYECTO: 30
POLÍGONO 56 PARCELA 195***

**RELACIÓN DE BIENES Y
DERECHOS AFECTADOS**

CONTENIDOS

1. AFECCIONES EN LA PARCELA 30	3
2. RELACIÓN DE BIENES Y DERECHOS AFECTADOS	5
3. PLANOS PARCELARIOS	8
4. FICHAS CATASTRALES	9

1. AFECCIONES EN LA PARCELA 30

Se establecen las siguientes afecciones en la parcela nombrada en el proyecto como PARCELA 30:

a) El vuelo de la línea eléctrica sobre la parcela:

La superficie obtenida de la proyección de los conductores sobre los terrenos afectados, parcela 30, en las condiciones más desfavorables asciende a:

Vuelo LAT – PARCELA 30:	7.437 m ²
--------------------------------	----------------------

b) El pleno dominio de la superficie de terreno que ocupe el poste en la parcela:

La superficie ocupada por los apoyos de la línea eléctrica así como el terreno necesario para el acceso a la puesta a tierra es de:

APOYOS 19,20,21, 22 y 22A PARCELA 30	187 m ²
Apoyo de suspensión y anclaje/ángulo	Incluye la cimentación y el terreno necesario para la puesta a tierra

c) La ocupación temporal de los terrenos para la construcción de la instalación:

La superficie temporal necesaria para la construcción y montaje del apoyo es de:

APOYO 19	Parcelas	Ocupación temporal
Ocupación temporal para ejecución y acopio de material	Pol. 56 Parc. 195	0 m ²
Camino temporal de acceso con un ancho de 4 metros (CAMINO COMÚN PARA APOYOS 20,21,22,22A)	Pol. 56 Parc. 195	5.610 m ²

APOYO 20	Parcelas	Ocupación temporal
Ocupación temporal para ejecución y acopio de material	Pol. 56 Parc. 195	400 m ²
Camino temporal de acceso con un ancho de 4 metros (CAMINO COMÚN PARA APOYOS 20,21,22,22A)	Pol. 56 Parc. 195	-

APOYO 21	Parcelas	Ocupación temporal
Ocupación temporal para ejecución y acopio de material	Pol. 56 Parc. 195	400 m ²
Camino temporal de acceso con un ancho de 4 metros (CAMINO COMÚN PARA APOYOS 20,21,22,22A)	Pol. 56 Parc. 195	-

APOYO 22	Parcelas	Ocupación temporal
Ocupación temporal para ejecución y acopio de material	Pol. 56 Parc. 195	400 m ²
Camino temporal de acceso con un ancho de 4 metros (CAMINO COMÚN PARA APOYOS 20,21,22,22A)	Pol. 56 Parc. 195	-

APOYO 22A	Parcelas	Ocupación temporal
Ocupación temporal para ejecución y acopio de material	Pol. 56 Parc. 195	400 m ²
Camino temporal de acceso con un ancho de 4 metros (CAMINO COMÚN PARA APOYOS 20,21,22,22A)	Pol. 56 Parc. 195	-

2. RELACIÓN DE BIENES Y DERECHOS AFECTADOS

La construcción de la Línea aérea-subterránea a 25 kV (66kV) entre la Subestación "Villanueva del Rey" y los sectores SG-105, UPR-4 e I-06.1 del término municipal de Écija (Sevilla) supone la afección, en los términos legalmente previstos, de las parcelas que se indican en la relación que figura en el cuadro adjunto y que a su vez quedan reflejadas en los planos parcelarios anexos a este documento.

Asimismo se incluyen los datos de las afecciones debidas a los accesos de la línea.

DATOS DEL AFECTADO:

LÍNEA ELÉCTRICA A.T. 66 KV PARA ENLACE ENTRE SUBESTACIÓN "VILLANUEVA DEL REY" Y SECTOR SG-105, UPR-4 , I-6.1, T.M. ÉCIJA (SEVILLA)

PARCELA RBDA	DATOS TITULARES	DATOS DE LA FINCA					ID. CATASTRAL
	PROPIETARIO	POLÍGONO	PARCELA	PARAJE	T.M.	USO	
30	HEREDEROS DE ANTONIO MARTINEZ FERRER	56	195	CASILLA ANGELINES	ÉCIJA	Labor secano/Eucaliptus/Pastos	41039A056001950000BS 41039A056001950001ZD

RELACIÓN DE BIENES Y DERECHOS AFECTADOS DE LÍNEA AÉREA:

LÍNEA ELÉCTRICA A.T. 66 KV PARA ENLACE ENTRE SUBESTACIÓN "VILLANUEVA DEL REY" Y SECTOR SG-105, UPR-4 , I-6.1, T.M. ÉCIJA (SEVILLA)

PARCELA RBDA	DATOS TITULARES	DATOS DE LA FINCA					ID. CATASTRAL	AFECCIÓN			
	PROPIETARIO	POLÍGONO	PARCELA	PARAJE	T.M.	USO		Longitud vuelo (m)	Servidumbre de paso SP (m2)	Nº del Apoyo	Pleno dominio PD (m ²)
30	HEREDEROS DE ANTONIO MARTINEZ FERRER	56	195	CASTILLA ANGELINES	ÉCIJA	Labor secano/Eucaliptus/Pastos	41039A056001950000BS 41039A056001950001ZD	936	7.437	19 20 21 22 22 ^a	187

RELACIÓN DE BIENES Y DERECHOS AFECTADOS PARA ACCESOS TEMPORALES:

LÍNEA ELÉCTRICA A.T. 66 KV PARA ENLACE ENTRE SUBESTACIÓN "VILLANUEVA DEL REY" Y SECTOR SG-105, UPR-4 , I-6.1, T.M. ÉCIJA (SEVILLA)

PARCELA_APOYO	DATOS TITULARES	DATOS DE LA FINCA					ID. CATASTRAL	AFECCIÓN		
	PROPIETARIO	POLÍGONO	PARCELA	PARAJE	T.M.	USO		OCUPACIÓN TEMPORAL (m2)	ACCESO AL APOYO (m2)	Nº del Apoyo
195_19	HEREDEROS DE ANTONIO MARTINEZ FERRER	56	195	CASILLA ANGELINES	ÉCIJA	Labor secoano/Eucaliptus/Pastos	41039A056001950000BS 41039A056001950001ZD	-	5.610	19
195_20	HEREDEROS DE ANTONIO MARTINEZ FERRER	56	195	CASILLA ANGELINES	ÉCIJA	Labor secoano/Eucaliptus/Pastos	41039A056001950000BS 41039A056001950001ZD	400	-	20
195_21	HEREDEROS DE ANTONIO MARTINEZ FERRER	56	195	CASILLA ANGELINES	ÉCIJA	Labor secoano/Eucaliptus/Pastos	41039A056001950000BS 41039A056001950001ZD	400	-	21
195_22	HEREDEROS DE ANTONIO MARTINEZ FERRER	56	195	CASILLA ANGELINES	ÉCIJA	Labor secoano/Eucaliptus/Pastos	41039A056001950000BS 41039A056001950001ZD	400	-	22
195_22A	HEREDEROS DE ANTONIO MARTINEZ FERRER	56	195	CASILLA ANGELINES	ÉCIJA	Labor secoano/Eucaliptus/Pastos	41039A056001950000BS 41039A056001950001ZD	400	-	22A

3. PLANOS PARCELARIOS

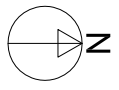

TITULAR:
ENDESA DISTRIBUCION, S.L.U
PETICIONARIO:
AYUNTAMIENTO DE ECUIA

RELACION DE BIENES Y DERECHOS AFECTADOS:
RBDA
LINEA AEREA ENTRE SUBESTACION "VILLANUEVA
DEL REY" Y LOS SECTORES SG-105, UPR-4 e
I-DG/1, EN EL TM DE ECUIA (SEVILLA)

PROYECTADO: JUAN MANUEL BAÑOS DURAN
DIBUJADO:
REVISADO:
INGENIERO INDUSTRIAL, Coleg. 249

N.	FECHA	REVISION
1	03-08-2017	EDICION INICIAL
2	01-06-2020	REVISION 1
3		
4		
5		



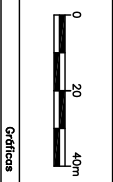

ESCALAS:
1:2.000
Formado AS

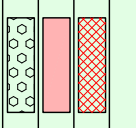
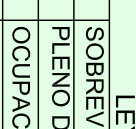

TITULO:
PARCELA AFECTADA 30
POL. 56 PARC. 195
(PLANO 1 DE 3)

Grupo n.º: 30
Plano n.º: 1
FECHA: Junio, 2020

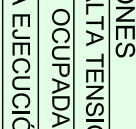
LEYENDA DE AFECIONES

	SOBREVUELO LINEA AEREA ALTA TENSION
	PLENO DOMINIO (SUPERFICIE OCUPADA POR EL APOYO)
	OCUPACION TEMPORAL PARA EJECUCION Y ACOPIO
	ACCESO TEMPORAL (CAMINO ANCHO 4m)
	PARCELA
	CAMINO

AGP-3-66-15u, d=3,00

41039A056001950000BS
41039A056001950001ZD
POL. 56 PARC. 195

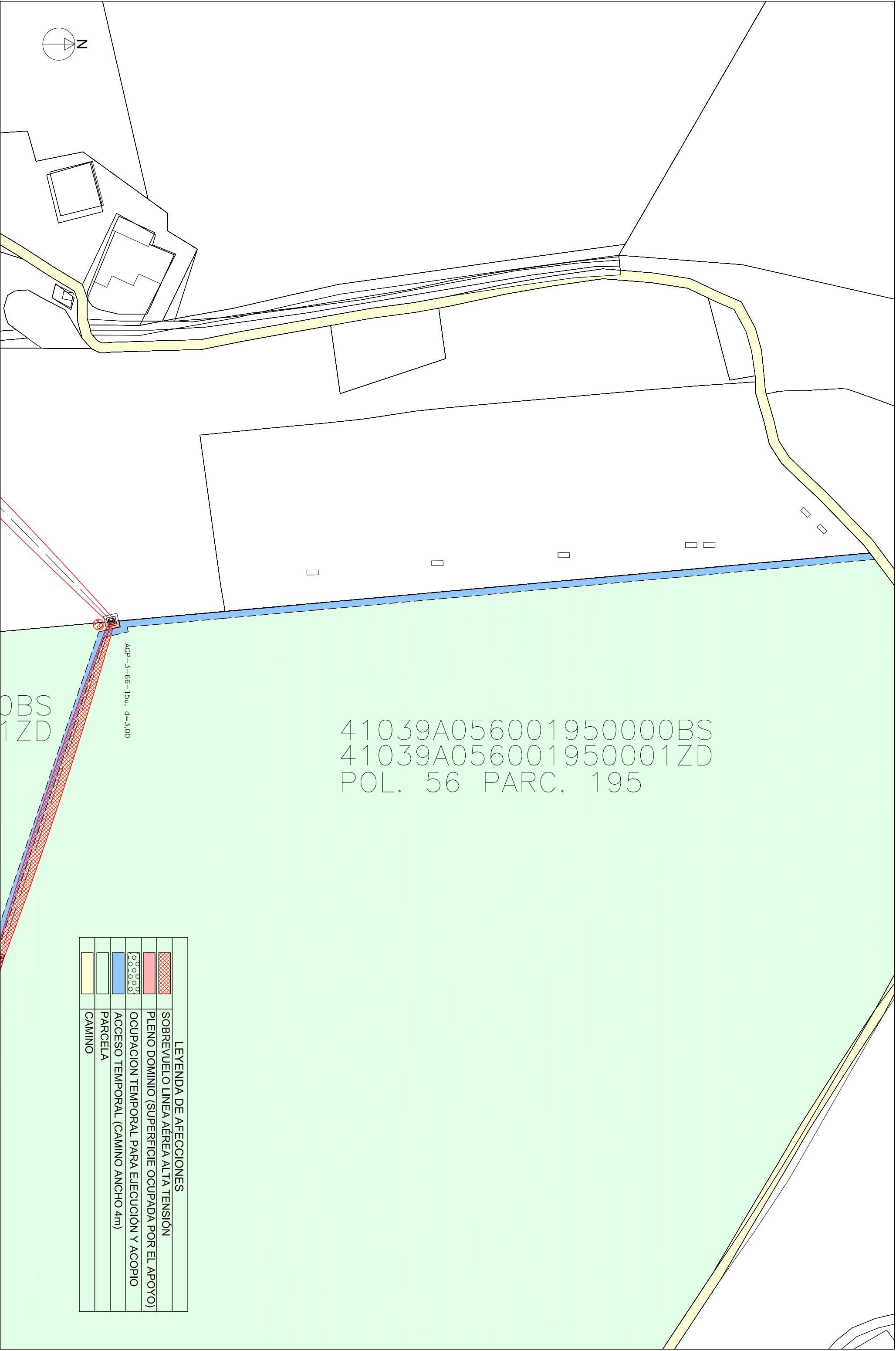

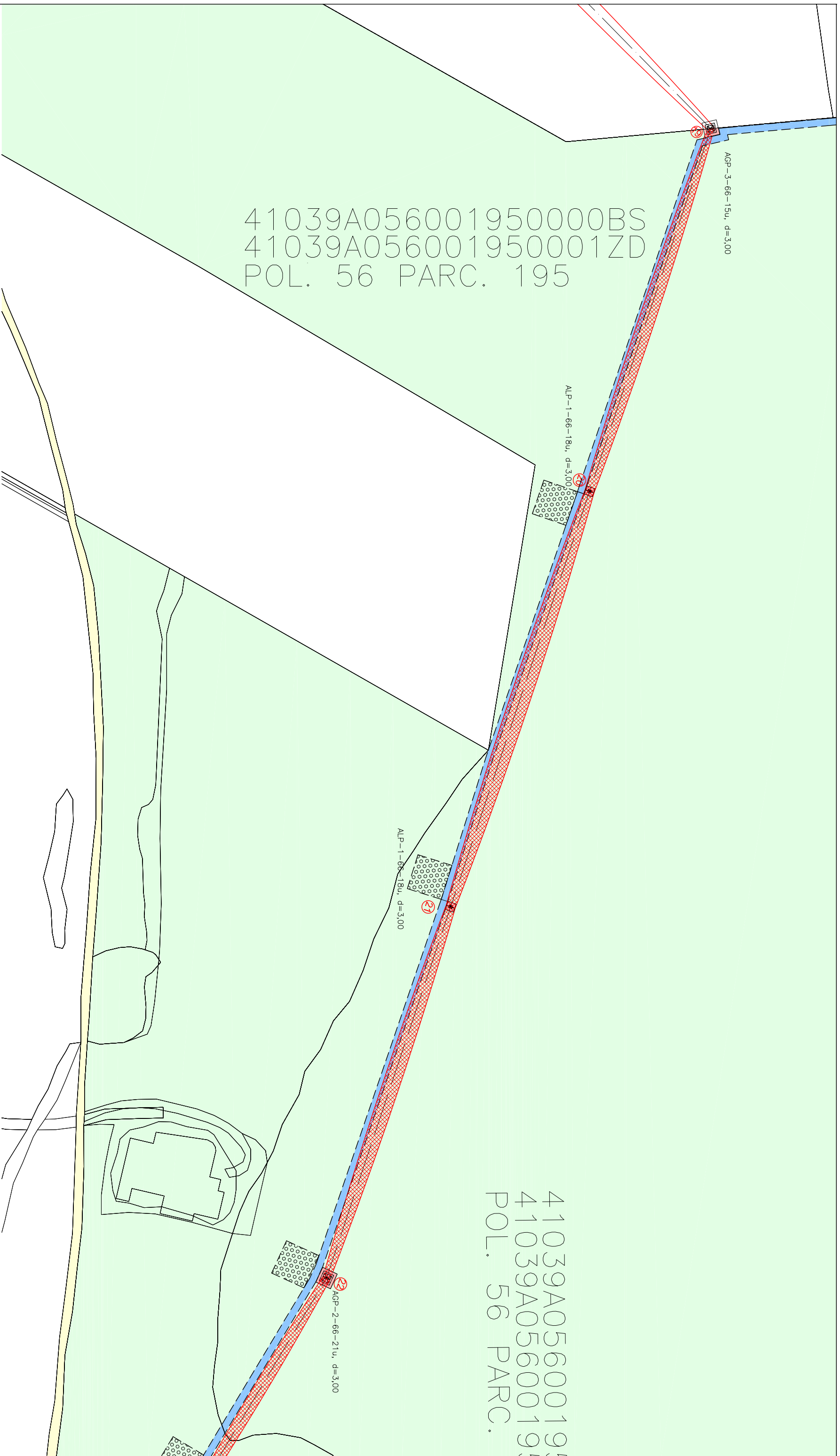

41039A056001950000BS
 41039A056001950001ZD
 POL. 56 PARC. 195

41039A05600195
 41039A05600195
 POL. 56 PARC.

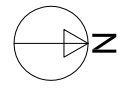

LEYENDA DE AFECCIONES

	SOBREVUELO LINEA AÉREA ALTA TENSION
	PLENO DOMINIO (SUPERFICIE OCUPADA POR EL APOYO)
	OCUPACION TEMPORAL PARA EJECUCION Y ACOPIO
	ACCESO TEMPORAL (CAMINO ANCHO 4m)
	PARCELA
	CAMINO

		TITULAR: ENDESA DISTRIBUCION, S.L.U PETICIONARIO: AYUNTAMIENTO DE ECUIA	RELACION DE BIENES Y DERECHOS AFECTADOS: RBDA LINEA AEREA ENTRE SUBESTACION "VILLANUEVA DEL REY" Y LOS SECTORES SG-105, UPR-4 e I-DG/1, EN EL TM DE ECUIA (SEVILLA)	PROTECTOR: JUAN MANUEL BAÑOS DURAN INGENIERO INDUSTRIAL, Coleg. 2493 DIBUJADO: REVISADO:	<table border="1"> <thead> <tr> <th>N.</th> <th>FECHA</th> <th>REVISION</th> </tr> </thead> <tbody> <tr> <td>1</td> <td>03-08-2017</td> <td>EDICION INICIAL</td> </tr> <tr> <td>2</td> <td>01-06-2020</td> <td>REVISION 1</td> </tr> <tr> <td>3</td> <td></td> <td></td> </tr> <tr> <td>4</td> <td></td> <td></td> </tr> <tr> <td>5</td> <td></td> <td></td> </tr> </tbody> </table>	N.	FECHA	REVISION	1	03-08-2017	EDICION INICIAL	2	01-06-2020	REVISION 1	3			4			5		
N.	FECHA	REVISION																					
1	03-08-2017	EDICION INICIAL																					
2	01-06-2020	REVISION 1																					
3																							
4																							
5																							
ESCALAS: 1:2.000 Formado AS		TITULO: PARCELA AFECTADA 30 POL. 56 PARC. 195 (PLANO 2 DE 3)	Grupo n.º: 30	Plano n.º: 2																			
		FECHA: Junio, 2020																					

41039A0560019500000BS
 41039A0560019500001ZD
 POL. 56 PARC. 195

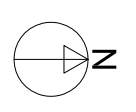
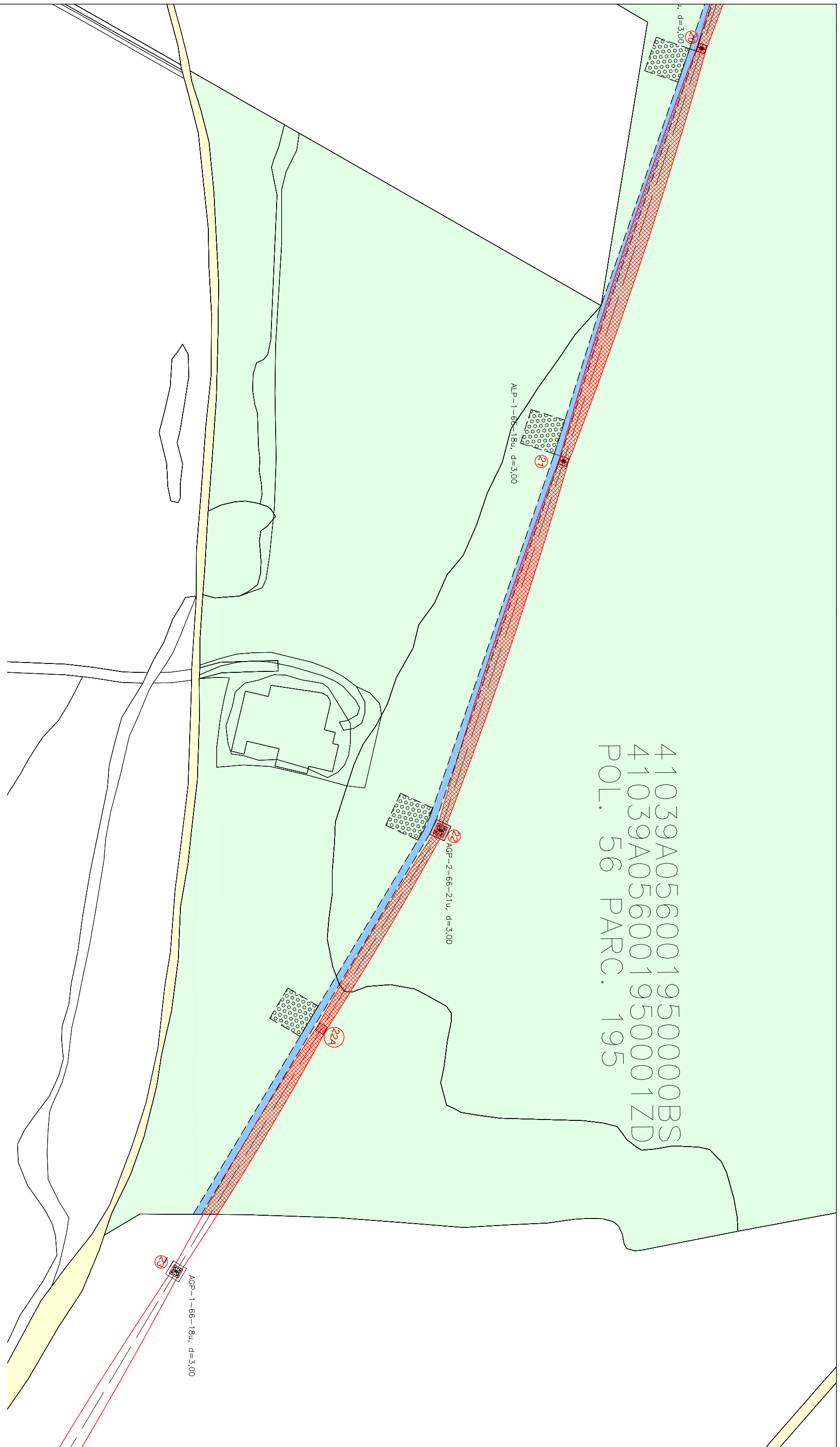

LEYENDA DE AFEECCIONES

	SOBREVUELO LINEA AÉREA ALTA TENSIÓN
	PLENO DOMINIO (SUPERFICIE OCUPADA POR EL APOYO)
	OCUPACION TEMPORAL PARA EJECUCIÓN Y ACOPIO
	ACCESO TEMPORAL (CAMINO ANCHO 4m)
	PARCELA
	CAMINO

TITULAR: ENDESA DISTRIBUCION, S.L.U PETICIONARIO: AYUNTAMIENTO DE ECUIA		RELACION DE BIENES Y DERECHOS AFECTADOS: RBDA LINEA AEREA ENTRE SUBESTACION "VILLANUEVA DEL REY" Y LOS SECTORES SG-105, UPR-4 e I-DG/1, EN EL TM DE ECUIA (SEVILLA)		PROYECTADO: JUAN MANUEL BAÑOS DURÁN DIBUJADO: INGENIERO INDUSTRIAL, Códig. 249 REVISADO:	
N.	FECHA	EDICION INICIAL	REVISION	ESCALAS:	TITULO:
1	03-08-2017	EDICION INICIAL		1:2.000	PARCELA AFECTADA 30
2	07-06-2020	REVISION 1		Formado AS	POL. 56 PARC. 195
3					(PLANO 3 DE 3)
4					
5					
				Grupo n.º:	Plano n.º:
				30	3
				FECHA: Junio, 2020	



4. FICHAS CATASTRALES